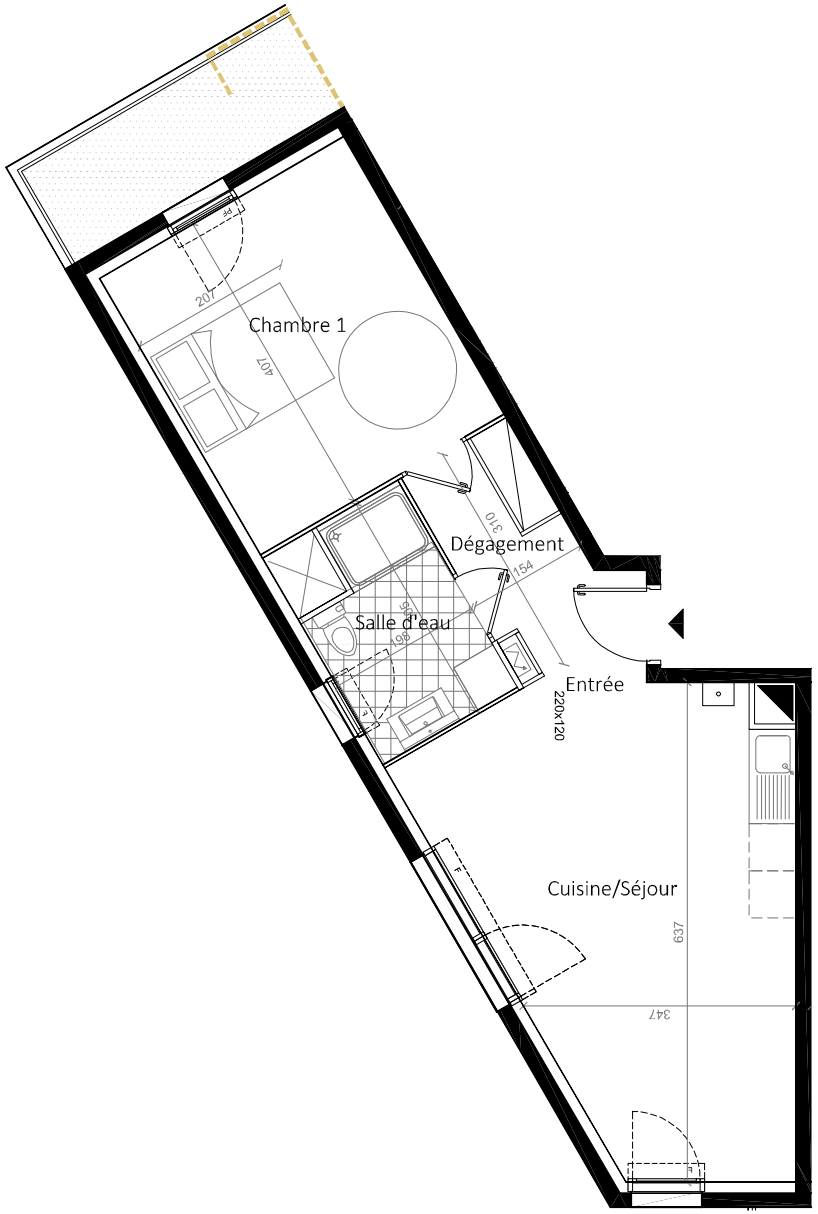

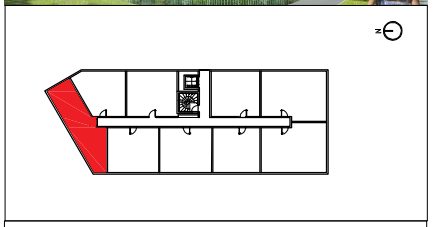

Constuction de 31 Logements Collectifs
Rue des Semeurs - 77470 TRILPORT

LOGEMENT	TYPE	ETAGE
A307	**2P**	**R+3**

TABLEAU DES SURFACES

PIECES	SURFACE HABITABLE
Entrée	5.34m²
Cuisine/Séjour	23.96m²
Salle d'eau	5.27m²
Chambre 1	14.64m²
SURFACE HABITABLE TOTALE	49.21m²

BALCON	3.76m²
CELLIER	1.53m²
SURFACE EXTERIEURE	5.29 m²

LEGENDE

FAUX-PLAFOND, SOFFITE
TABLEAU ELECTRIQUE
GC GARDE-CORPS
PF PORTE FENETRE
LL LAVE-LINGE
LV LAVE-VAISSELLE
R REFRIGERATEUR
C BLOC CUISSON
PL PLACARD

Des modifications sont susceptibles d'être apportées à ce plan en fonction des nécessités techniques, règlementaires ou administratives de la réalisation, tant en ce qui concerne les dimensions libres que les équipements ou réseaux divers.
Les emplacements dévolus aux équipements ménagers et à ceux liés au lavage du linge sont représentés en correspondance avec les différents raccordements nécessaires en électricité et en eau; aucun de ces éléments n'est fourni.
Le nombre, la taille et l'emplacement des radiateurs sont donnés à titre indicatif et seront précisés après étude thermique.
Les surfaces et les hauteurs sous plafond indiquées sont approximatives. Les retombées, soffites et faux-plafonds ne sont pas tous figurés ou le sont à titre indicatif.
La forme des jardins (pente et talus) n'est pas figurée ou l'est à titre indicatif ; L'emplacement des arbres, arbustes et plantations éventuelles n'est pas contractuel.

ECHELLE :	0 0.5 1m	DATE : Juillet 2020	INDICE : B