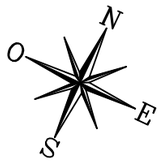

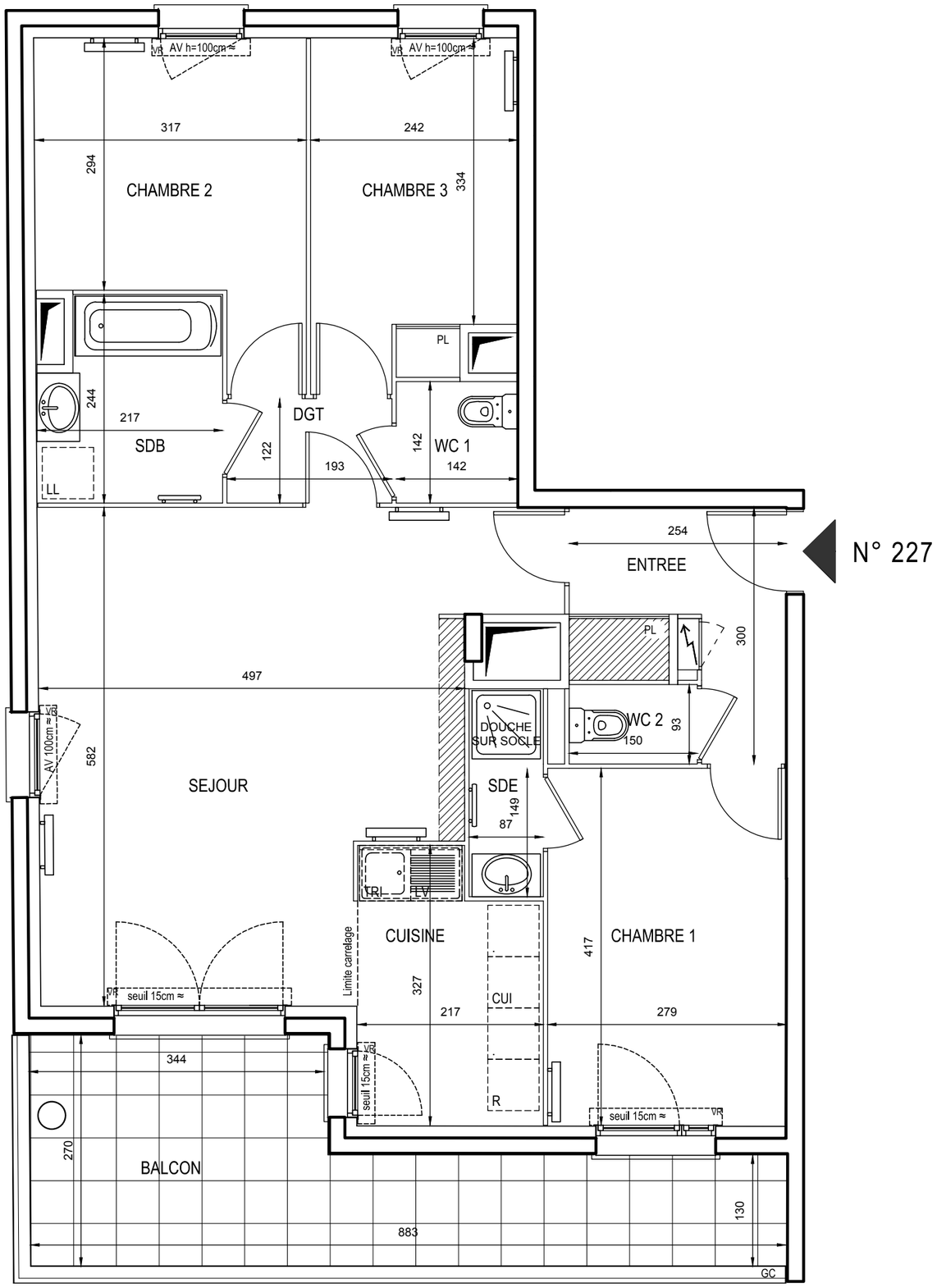

DES MODIFICATIONS SONT SUSCEPTIBLES D'ETRE APPORTEES A CE PLAN EN FONCTION DES NECESSITES TECHNIQUES OU REGLEMENTAIRES DE LA REALISATION, TANT EN CE QUI CONCERNE LES DIMENSIONS LIBRES, QUE L'EQUIPEMENT. LES SURFACES, LES HAUTEURS SOUS PLAFOND AINSI QUE LES HAUTEURS DE SEUILS OU D'ALLEGES INDIQUEES SONT APPROXIMATIVES. LES RETOMBEES, SOFFITES, FAUX-PLAFONDS, TRAPPES DE VISITES, AINSI QUE L'EMPLACEMENT DES DESCENTES D'EAUX PLUVIALES, DES EQUIPEMENTS SANITAIRES NE SONT PAS TOUS FIGURES OU LE SONT A TITRE INDICATIF. LE NOMBRE, LA TAILLE ET L'EMPLACEMENT DES RADIATEURS SONT DONNES A TITRE INDICATIF ET SERONT PRECISES APRES ETUDE THERMIQUE.

COGEDIM VOUS VERREZ LA DIFFÉRENCE

COFFIM

SOOH

Rue Louis Armand
92600 ASNIERES SUR SEINE

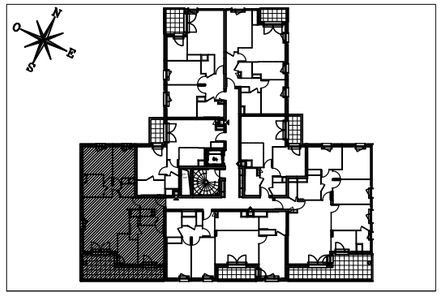

HALL Cristal

Appartement de 4 pièces
n° 227 au 2ème étage

ENTREE	5,82 m²
CUISINE	6,50 m²
SEJOUR	27,86 m²
CHAMBRE 1	11,64 m²
CHAMBRE 2	10,45 m²
CHAMBRE 3	9,32 m²
SALLE DE BAINS	4,90 m²
SALLE D'EAU	2,11 m²
WC 1	2,02 m²
WC 2	1,39 m²
DEGAGEMENT	2,35 m²
SURFACE TOTALE HABITABLE	84.36 m²
BALCON	16,30 m²
SURFACE TOTALE PRIVATIVE	100.66 m²

LEGENDE

EMPLACEMENTS ELEMENTS DE CUISINE :

LL	LAVE-LINGE	CUI	BLOC CUISSON
LV	LAVE-VAISSELLE	R	REFRIGERATEUR
TRI	TRI SELECTIF	PL	PLACARD

AV ALLEGE VITREE
VR VOLET ROULANT
GC GARDE-CORPS

ESPACE TECHNIQUE ELECTRIQUE DU LOGT.

FAUX-PLAFOND OU SOFFITE

RADIATEUR

RETOMBEE DE POUTRE

SECHE-SERV.

Hauteur sous plafond des pièces principales sauf mention particulière : 2.50 m

Echelle	0 0,5 1m	Date 24/05/2019	Indice : 0