ROUTE DU PLESSIS PIQUET

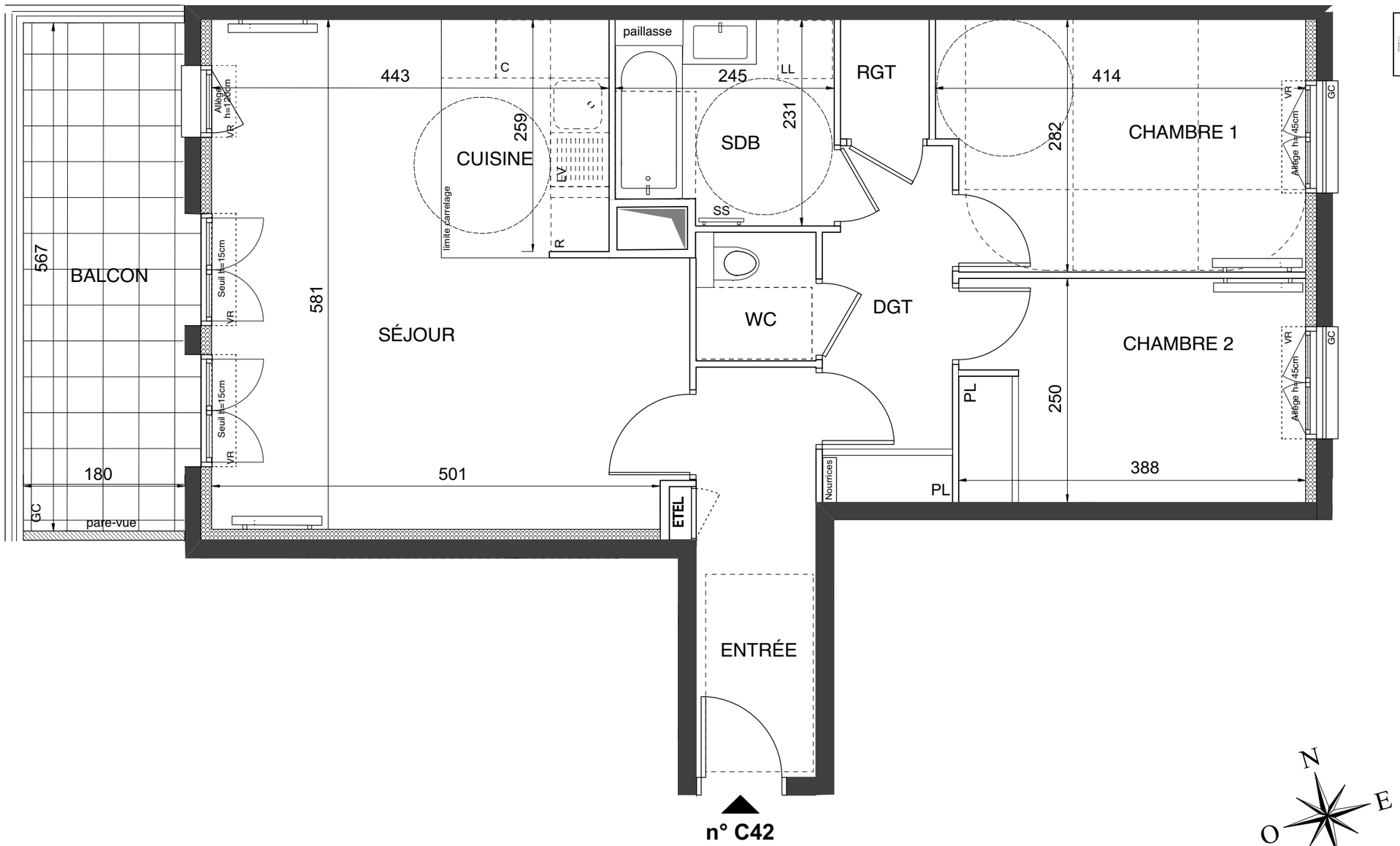

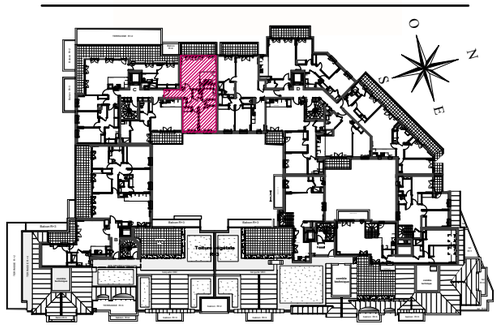

Bâtiment C

APPARTEMENT DE 3 PIECES
n° C42 au 4ème étage

ENTREE	6,00 m2
SEJOUR	23,00 m2
CUISINE	5,00 m2
CHAMBRE 1	11,35 m2
CHAMBRE 2	9,65 m2
SALLE DE BAINS	5,10 m2
WC	1,80 m2
RGT	1,30 m2
DGT	5,50 m2
SURFACE TOTALE HABITABLE	**68,70 m2**
BALCON	10,60 m2
SURFACE TOTALE HABITABLE ET ANNEXE	**79,30 m2**

LEGENDE

AV	Allège Vitrée	SS	Séche Serviette
VR	Volet Roulant		Radiateur
GC	Garde Corps	R	Réfrigérateur
	Soffite / faux plafond	LV	Lave Vaisselle
ETEL	Esp techn. elect. du lgt	LL	Lave Linge
PL	Placard	C	Cuisson
Nourrices	Nourrices		Retombée de poutre

Indice : A — 26 octobre 2020

Echelle : 0 50 100 200 cm

SAS URBANITA ARCHITECTURE

EMERIGE — COFFIM

Nota : Les surfaces des placards sont comprises dans celles des pièces où ils se situent. Des modifications sont susceptibles d'être apportées à ce plan en fonction des nécessités techniques et réglementaires de la réalisation, tant en ce qui concerne les dimensions libres que l'équipement. Les soffites, faux-plafonds, retombées, gaines techniques, canalisations, trappes de visite, descentes d'eaux pluviales, équipements électriques, ne sont pas systématiquement représentés ou le sont à titre indicatif. Les dimensions et les implantations des appareils de chauffage, lorsqu'ils sont représentés, sont indicatifs et seront soumis à la conformité de l'étude thermique.